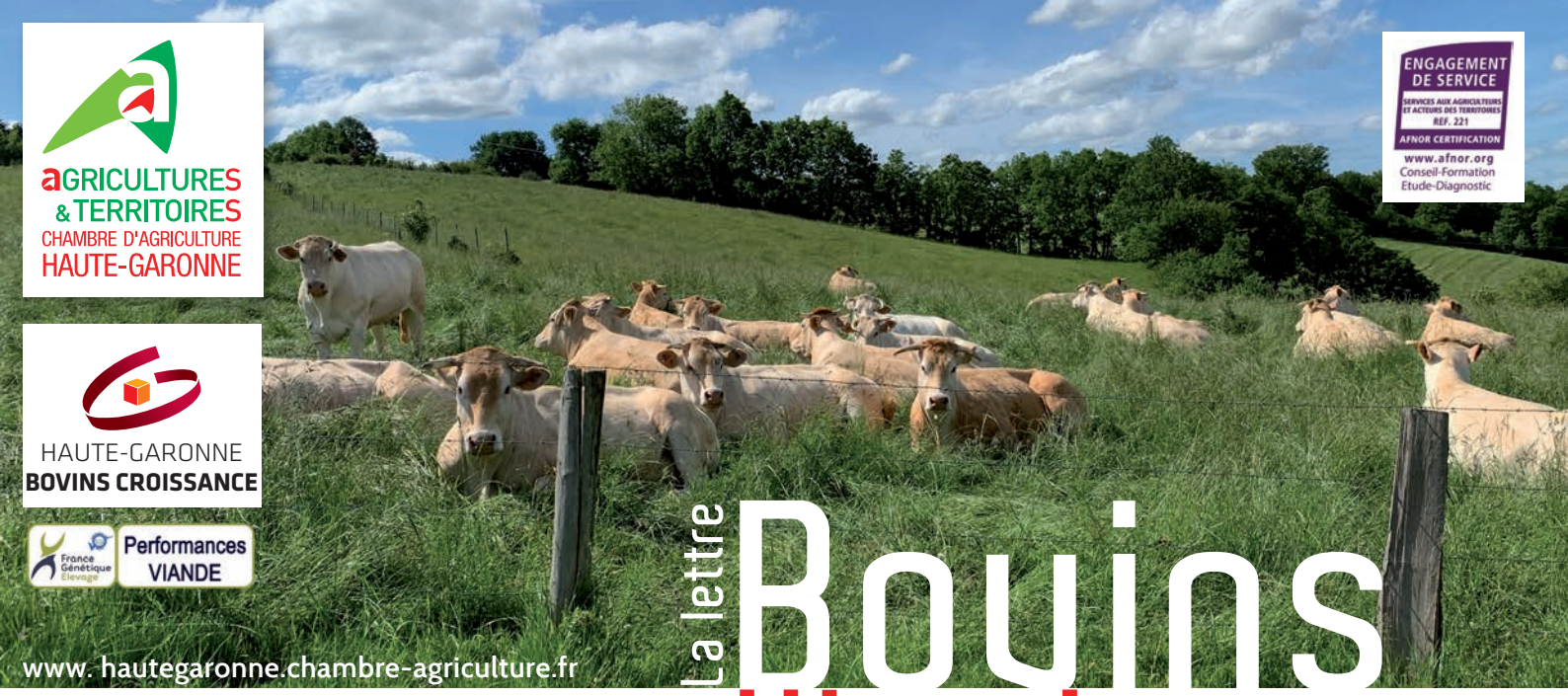

AGRICULTURES & TERRITOIRES
CHAMBRE D'AGRICULTURE
HAUTE-GARONNE

HAUTE-GARONNE
BOVINS CROISSANCE

France Génétique Elevage
Performances VIANDE

ENGAGEMENT DE SERVICE
SERVICES AUX AGRICULTEURS ET ACTEURS DES TERRITOIRES
REF. 221
AFNOR CERTIFICATION
www.afnor.org
Conseil-Formation
Etude-Diagnostic

www. hautegaronne.chambre-agriculture.fr

La lettre Bovins Viande

N° 39 - juin 2021

AGENDA

Les Pyrénéennes 2021

• Rendez-vous aux Pyrénéennes du 16 au 19 septembre au Parc des expositions du Comminges !

4 jours de manifestation pour mettre en valeur les filières agricoles de l'ensemble de la chaîne des Pyrénées franco-espagnole et favoriser la rencontre entre le monde agricole et le grand public.

Au programme, de nombreux concours bovins et notamment le **Concours National de la race Blonde d'Aquitaine, Top 100 Gascon, concours régional Charolais, Concours interdépartemental Limousin et Bazadais.**

Les Pyrénéennes accueilleront également le **Concours de bovins de boucherie du Comminges le jeudi 16 septembre** (veaux le matin, vaches grasses l'après-midi). La nouveauté sera l'organisation de la vente en ligne, avec l'appui de la 5c, qui a placée la manifestation sous le signe de l'innovation. Ainsi, pour la 1ère fois, les acheteurs qui ne pourront pas être présents, auront la possibilité de participer aux **ventes aux enchères en ligne**, via une application internet dédiée et sécurisée, et en simultané avec les acheteurs présents sur place. Notez par ailleurs que les 20 Championnes seront visibles pendant toute la durée de la manifestation. Les visiteurs pourront donc admirer les meilleurs animaux du concours et s'informer sur les points de vente distributeurs de cette viande de qualité.

Millésime 2021 : Des fourrages de qualité... au détriment de la quantité.

La pousse de l'herbe a été retardée par la sécheresse en avril. Et vous avez déjà constaté des pertes de rendement sur vos fourrages.

Pour autant, s'il n'y pas autant de quantité qu'en année normale, la qualité, elle, est au rendez-vous. Ne soyez donc pas trop inquiets, la qualité prime toujours sur la quantité. Il est donc important de soigner vos récoltes pour optimiser la qualité. Vous pourrez plus facilement trouver un aliment grossier de moindre qualité ou de la paille pour faire le lest.

Un fourrage de bonne qualité permet de compenser jusqu'à 20% de stock en moins. Vous pouvez avoir la même quantité d'énergie (valeur UF) avec un volume plus petit : 110 TMS à 0,6 UF = 100 TMS à 0,65 UF = 85 TMS à 0,75 UF. Ainsi, une baisse de rendement modérée ne posera pas de souci à condition bien sûr de peser les quantités distribuées et d'ajuster les rations avec les valeurs alimentaires réelles. Il est donc toujours important de faire des analyses de fourrages.

Enfin, selon l'évolution climatique des prochains mois, n'oubliez pas que pour anticiper les situations de déficit fourrager qui coûtent cher, il est intéressant d'évaluer les stocks au fur et à mesure des récoltes. Parlez-en avec votre technicien !

France Génétique Elevage — Système de Management Qualité

La qualité du service de contrôle de performances de Haute-Garonne est évaluée régulièrement et reconnue.
Le service de contrôle de performances bovin viande de la Chambre d'agriculture est engagé depuis 2014 dans le système de management de la qualité de France Génétique Elevage. Ce système qualité permet de garantir que l'évaluation génétique, et notamment la collecte des données de performances au sevrage, est réalisée dans le respect des cahiers des charges. Suite à l'Audit de Suivi du 27 et 28 mai dernier, la Déclaration de Conformité est MAINTENUE.

Retours sur la formation Ethologie – Mieux comprendre son bovin et témoignage de Martine SCHIAVON, éleveuse de limousines à Peyrissas.

Le 10 mars dernier, 8 éleveuses et éleveurs bovins, et les techniciens bovin viande de la Chambre d'agriculture, ont participé à la 1ère intervention de Pauline Garcia (Etho-Diversité) dans notre département. Eleveuse et comportementaliste animalier, Pauline Garcia a développé des formations visant à développer une meilleure relation homme-animal. Lors de cette journée d'initiation, elle a notamment présenté sa méthode d'approche de l'animal et d'enrichissement du milieu. Pour cela, elle utilise des objets insolites placés au milieu des animaux, pour les habituer à la nouveauté, et les rendre moins craintifs face à des situations nouvelles. Avec démonstration pratique en élevage l'après-midi, ce fut une journée riche, autant pour les éleveurs que les techniciens, qui ont découvert une autre façon de travailler en élevage bovin.

Suite à cette formation, nous sommes retournés voir l'une des stagiaires, Martine Schiavon, qui a très rapidement mis en pratique ces enseignements, et testé chez elle l'enrichissement de l'environnement de ses bovins, en box comme au pré. Martine gère seule un troupeau de plus de 70 mères limousines en production de broutards sur une exploitation à dominante herbagère à Peyrissas.

Pourquoi vous êtes-vous intéressée à cette formation ?

« Ces dernières années, je me rendais compte qu'approcher mes animaux était devenu plus compliqué, qu'il y avait des situations de plus en plus difficiles. Je sentais que je m'éloignais de mon troupeau, peut-être par manque de temps ou parce que le troupeau a grossi. Alors, quand j'ai vu cette formation, je me suis dit qu'il fallait que je participe. »

Vous êtes éleveuse depuis plus de 30 ans. Qu'avez-vous appris que vous ne saviez pas déjà ?

« Cette formation m'a permis de me rendre compte qu'on a souvent fait l'inverse de ce que Pauline Garcia nous a enseigné. Mettre des objets dans des parcs, on ne l'aurait jamais fait ! Si un seau roulait dans un box ou une bâche s'envolait, on se précipitait pour les enlever… Pourtant à la formation, on a vu pratiquement les effets de la méthode de Pauline Garcia, c'est pas du pipeau ! »

Qu'avez-vous mis en place avec vos animaux ?

« J'ai mis en pratique de suite avec les génisses. J'ai copié tout ce que Pauline nous a montré. Je me suis amusée avec les objets que j'avais à la maison : des vieilles casseroles, des bidons en plastique de 5 litres, des couvercles de seau à lécher, etc… Il faut juste faire attention aux objets qui pourraient être avalés. J'ai placé les objets au sol ou je les ai suspendus. Et je les ai changés de place. Je n'ai rien acheté à l'extérieur, sauf des petits crochets pour les déplacer sans défaire les nœuds. J'ai même utilisé un petit tracteur d'enfants avec un klaxon, et les génisses sont tellement curieuses qu'elles arrivent à appuyer sur le klaxon. J'ai aussi mis des huiles essentielles sur les objets pour stimuler encore plus les animaux. Je vois que les veaux jouent avec les objets et passent du temps à s'amuser. Il y a un effet c'est certain sur le bien-être animal. Dans les champs, j'ai aussi observé que les génisses se couchent souvent sous les objets, c'est devenu leur lieu de couchage. »

Si l'on fait le bilan 3 mois après la formation, qu'est-ce que cela vous a apporté au quotidien ?

« Je me suis vraiment rapprochée de mon troupeau. Et les animaux sont plus apaisés. Mes veaux sont même devenus collants me dit le véto.

Aujourd'hui, j'ai envie d'aller approcher et caresser mes animaux. Le grattage leur plaît énormément. Je me suis éclatée avec les brosses. Je veux essayer d'en fabriquer une pour l'hiver prochain, en récupérant une roue de balayeuse (photo brosse).

Avec quelques minutes passées chaque jour à les approcher, les caresser, leur donner un peu d'aliment à même la main, on gagne un temps énorme pour la surveillance et les soins. Et c'est de plus en plus facile. Plus on s'approche de certains animaux, plus les autres se laissent approcher.

Finalement je me sens plus sûre pour maîtriser mon troupeau. Mais je reconnais que c'est particulier… Il faut le voir pour le croire sinon on vous prend pour une folle ! (rires) »

Pour les curieux, RDV en février 2022 pour 2 nouvelles journées de formation à la relation homme-animal avec Pauline GARCIA. Session initiation le 15 février. Session perfectionnement le 16 février.
Renseignements auprès de votre technicien ou Benoît Cantaloube au 06.72.21.63.26.

L'éleveur futé

Jérôme DEGA utilise une bâche d'ensilage en guise de barrière

Au GAEC Déga à Goutevernisse (canton de Rieux), l'entrée des veaux dans le box en vue de la pesée est quelquefois difficile, surtout en période estivale lorsque les veaux passent leur journée au pâturage avec leur mère.

Afin de les guider, Jérôme déploie une bâche d'ensilage d'une longueur de 10 mètres environ pour une hauteur de 1,8 mètres. Grâce à cette technique efficace et peu coûteuse, les veaux sont tous dans le box en quelques minutes et sans stress pour personne !!! Et la pesée peut commencer dans les meilleures conditions.

Animation de la filière bovin viande : Benoît CANTALOUBE succède à Aurélie BLACHON

Suite au départ d'Aurélie Blachon, Benoît Cantaloube, jusque-là conseiller agricole sur les cantons de Carbone, Rieumes et Le Fousseret, intègre l'équipe élevage et reprend l'animation bovin viande et la gestion des concours départementaux. Il est basé à Muret. Son passé d'inspecteur à l'UPRA Blonde d'aquitaine devrait lui permettre de s'intégrer sans difficulté.

© : Chambre d'agriculture de la Haute-Garonne - Photos non contractuelles - IPNS

Chambre d'agriculture de la Haute-Garonne
32 rue de Lisieux - CS 90105
31026 TOULOUSE Cedex 3
Secrétariat : Lydie ROUZES 05.61.10.43.27
Conseiller animateur : Benoît CANTALOUBE 06.72.21.63.26

Equipe technique :
Thomas DEQUE 06.78.79.06.52
Christophe GAILLARD 06.78.79.06.49
Romain MIROUZE 06.73.69.14.55

«Les tarifs et conditions générales de vente sont disponibles sur simple demande»

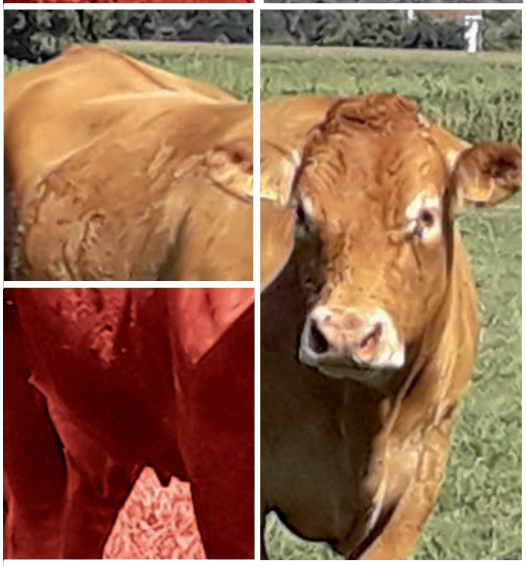

AGRICULTURES & TERRITOIRES
CHAMBRE D'AGRICULTURE
HAUTE-GARONNE

CONSEIL BOVINS ALLAITANT

Essentiel / Essentiel Plus

Pour vous apporter **performances technique et économique** et viser un **pilotage fin** de votre troupeau

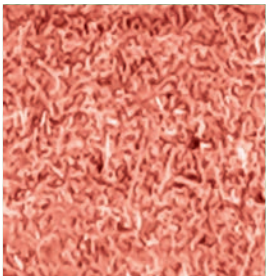

Un appui technique -Essentiel- ou technico-économique -Essentiel Plus - réalisé par un conseiller spécialisé et qui porte sur :

- Une analyse des résultats du troupeau
- Des conseils techniques en alimentation (rations..) et gestion fourragère, productivité et reproduction, sélection et génétique, prévention sanitaire, ...
- Une approche technico-économique (marge brute ou coût de production de l'atelier)
- La possibilité de faire appel à des spécialistes (pâturage, nouvelles énergies, bâtiment...)

Un conseil personnalisé : vous choisissez votre plan d'action, le rythme et le nombre des interventions, minimum 3 par an.

Chaque année, vous pouvez disposer de valorisés techniques ET économiques. Ces outils permettent de se situer et de se comparer pour progresser.

NOS COMPÉTENCES :

- une équipe dédiée à la production allaitante
- une équipe de conseillers passionnés et expérimentés
- une expertise technique pointue
- un large champ d'actions

NOTRE OBJECTIVITÉ :

- la Chambre d'agriculture, une structure indépendante
- une mallette d'outils de mesure à disposition des conseillers
- des références technico-économiques complètes et mises à jour régulièrement

Chambre d'agriculture de la Haute-Garonne
32 rue de Lisieux - CS 90105 - 31026 TOULOUSE Cedex 3
www. hautegaronne.chambre-agriculture.fr