JOURNÉE FOURRAGES 23.11.2023

Le Bessous

msa santé famille retraite services
L'essentiel & plus encore

CUMA HAUTES PYRÉNÉES
LA PUISSANCE DU GROUPE

CLOFILA PetFarming

sauerburger

Zworld

INSTITUT DE L'ELEVAGE idele

BARENBRUG

Avec la contribution financière du compte d'affectation spéciale développement agricole et rural CASDAR
MINISTÈRE DE L'AGRICULTURE ET DE LA SOUVERAINETÉ ALIMENTAIRE
Liberté Égalité Fraternité

AGRICULTURES & TERRITOIRES
CHAMBRE D'AGRICULTURE HAUTE-GARONNE

Organisation de la journée

I. Les outils connectés au pâturage:
   a. Laurence Depuille IDELE
   b. Matthieu Navarro : MSA

II. Le projet CAP Protéines:
III. Laurence Depuille IDELE

III. Les fourrages 2023 :
   a. État des lieux
   b. Le concours de fourrages

REPAS

Présentation du séchoir
GAEC les Bessous

Présentation de 5 outils connectés
Bruno Gonzales CLOFILA,
Laurence Depuille IDELE
L'herbomètres grasshopper / colliers GPS digitanimal et Nb Fence/Clôture connectée/station de pesées/ Porte de pâturage électrifiée

Démonstration d'une faucheuse à section et d'une faucheuse frontale à tambour
Julien Martin Fédération des CUMA,

AGRICULTURES & TERRITOIRES
CHAMBRE D'AGRICULTURE
HAUTE-GARONNE

Fourrages 2023: La difficulté de récolter au bon stade

Sommes des températures base 0-18°C à partir du 01 février 2023 et pluviométrie sur la période du 09 mars au 20/05.

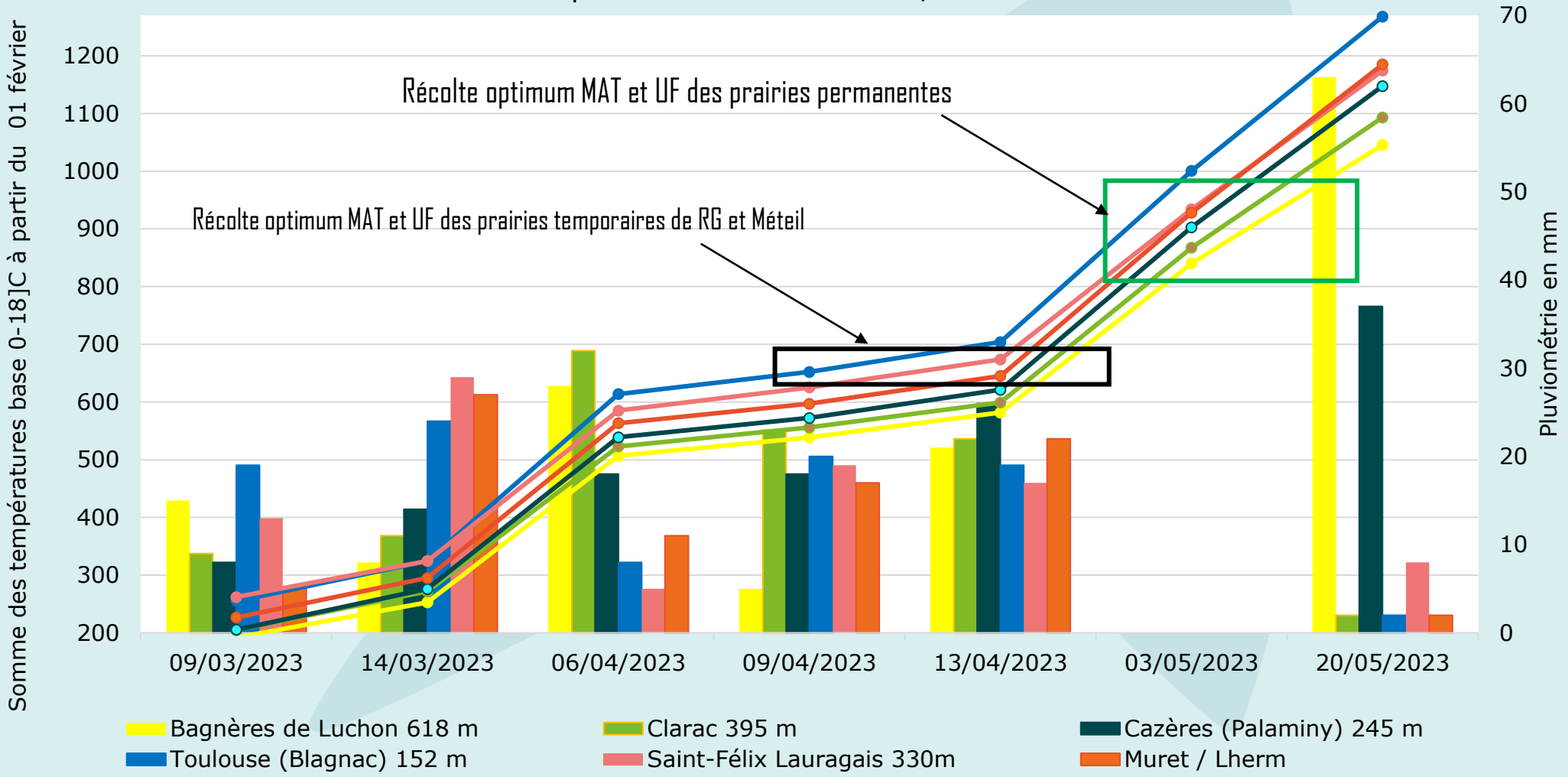

AGRICULTURES & TERRITOIRES
CHAMBRE D'AGRICULTURE
HAUTE-GARONNE

Fourrages 2023

- Concours des meilleurs fourrages

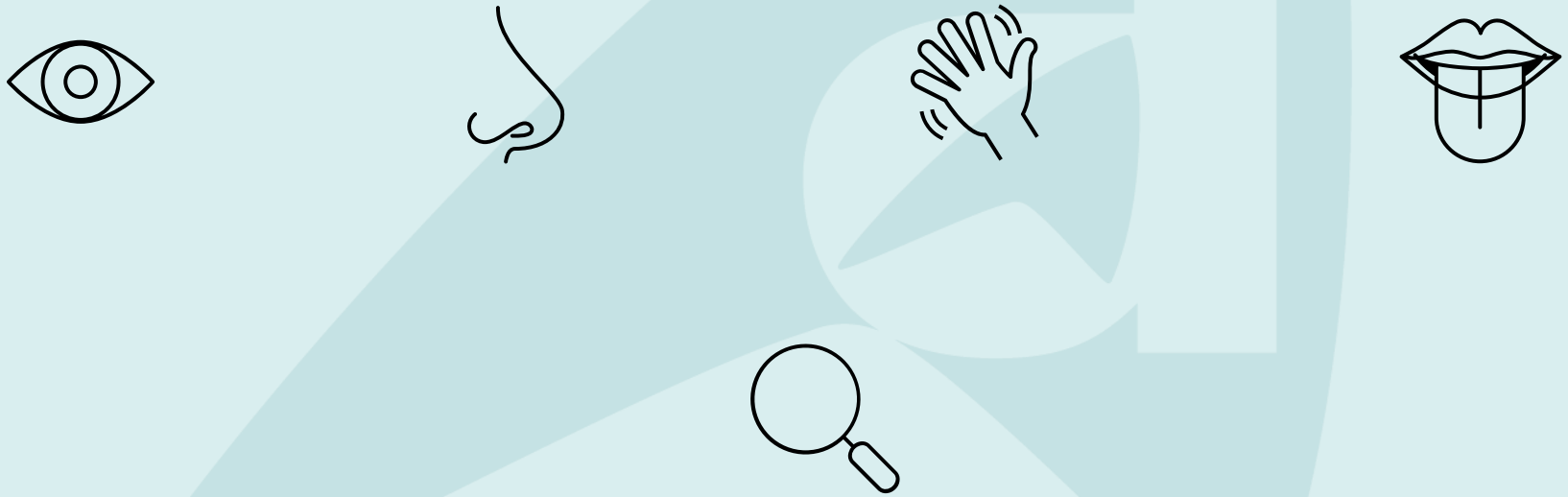

AGRICULTURES & TERRITOIRES
CHAMBRE D'AGRICULTURE
HAUTE-GARONNE

Fourrages 2023

- Fourrages reçus (26)

Ensilage	Maïs plante entière (2) + (3) Maïs épis Herbe (3) Légumineuses
Enrubanné	Herbe (1) Légumineuses (2)
Foin	Herbe (9) Légumineuses (6)

AGRICULTURES & TERRITOIRES
CHAMBRE D'AGRICULTURE
HAUTE-GARONNE

Fourrages 2023

- Conservation

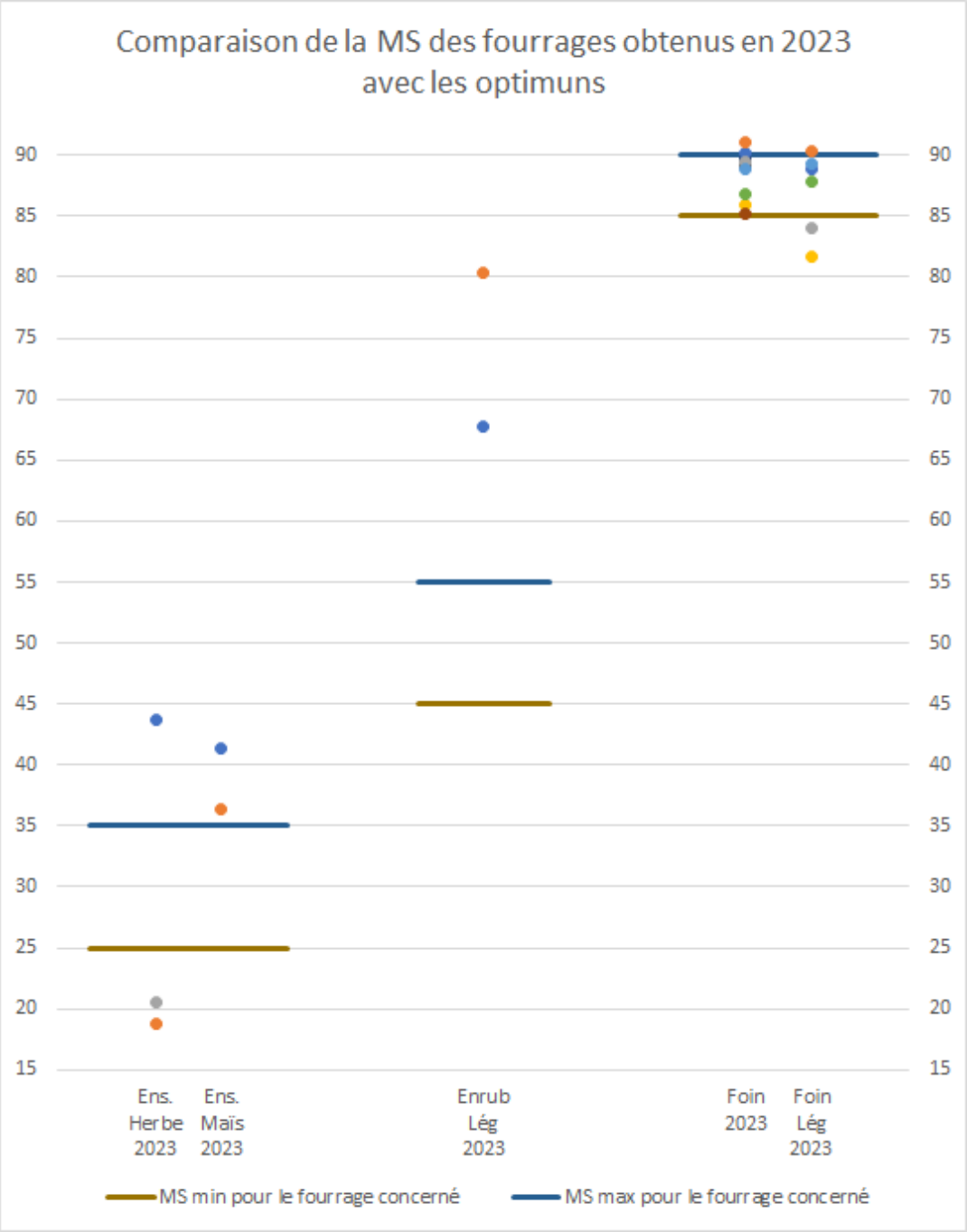

AGRICULTURES & TERRITOIRES
CHAMBRE D'AGRICULTURE
HAUTE-GARONNE

Fourrages 2023

➢ Critères d'évaluation

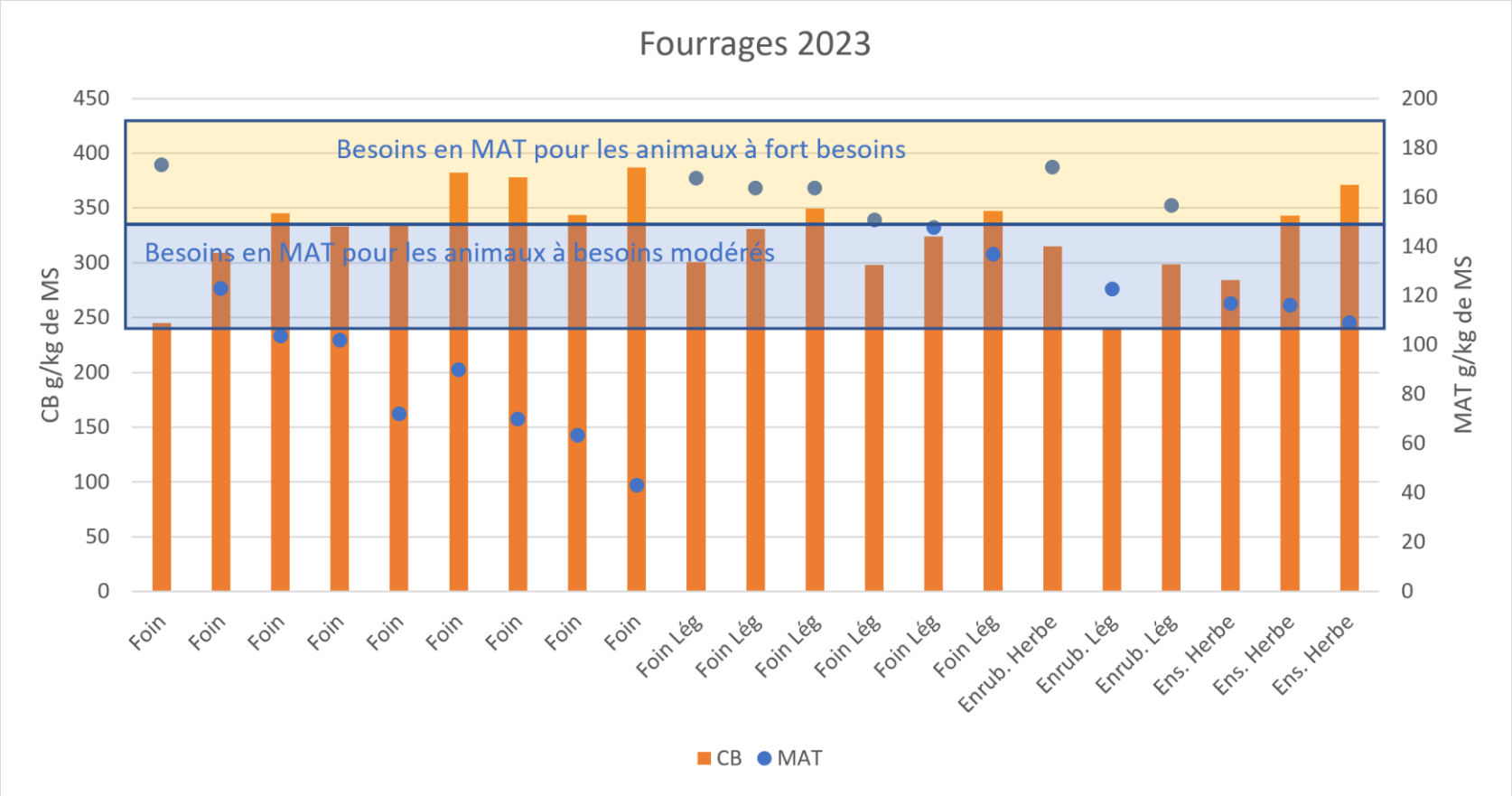

AGRICULTURES & TERRITOIRES
CHAMBRE D'AGRICULTURE
HAUTE-GARONNE

Fourrages 2023

- Critères d'évaluation

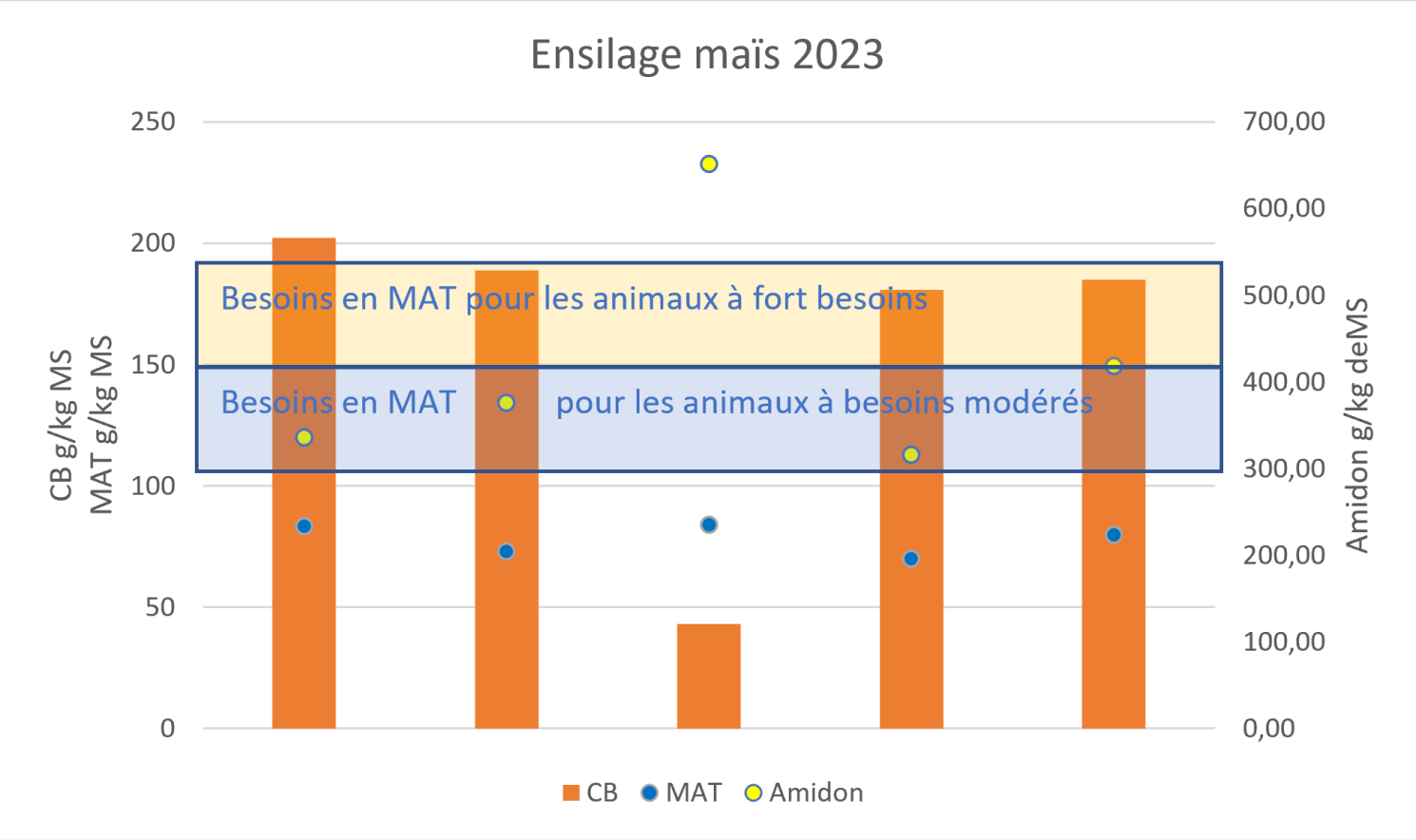

AGRICULTURES & TERRITOIRES
CHAMBRE D'AGRICULTURE
HAUTE-GARONNE

Fourrages 2023

- Difficulté de récolte au bon stade

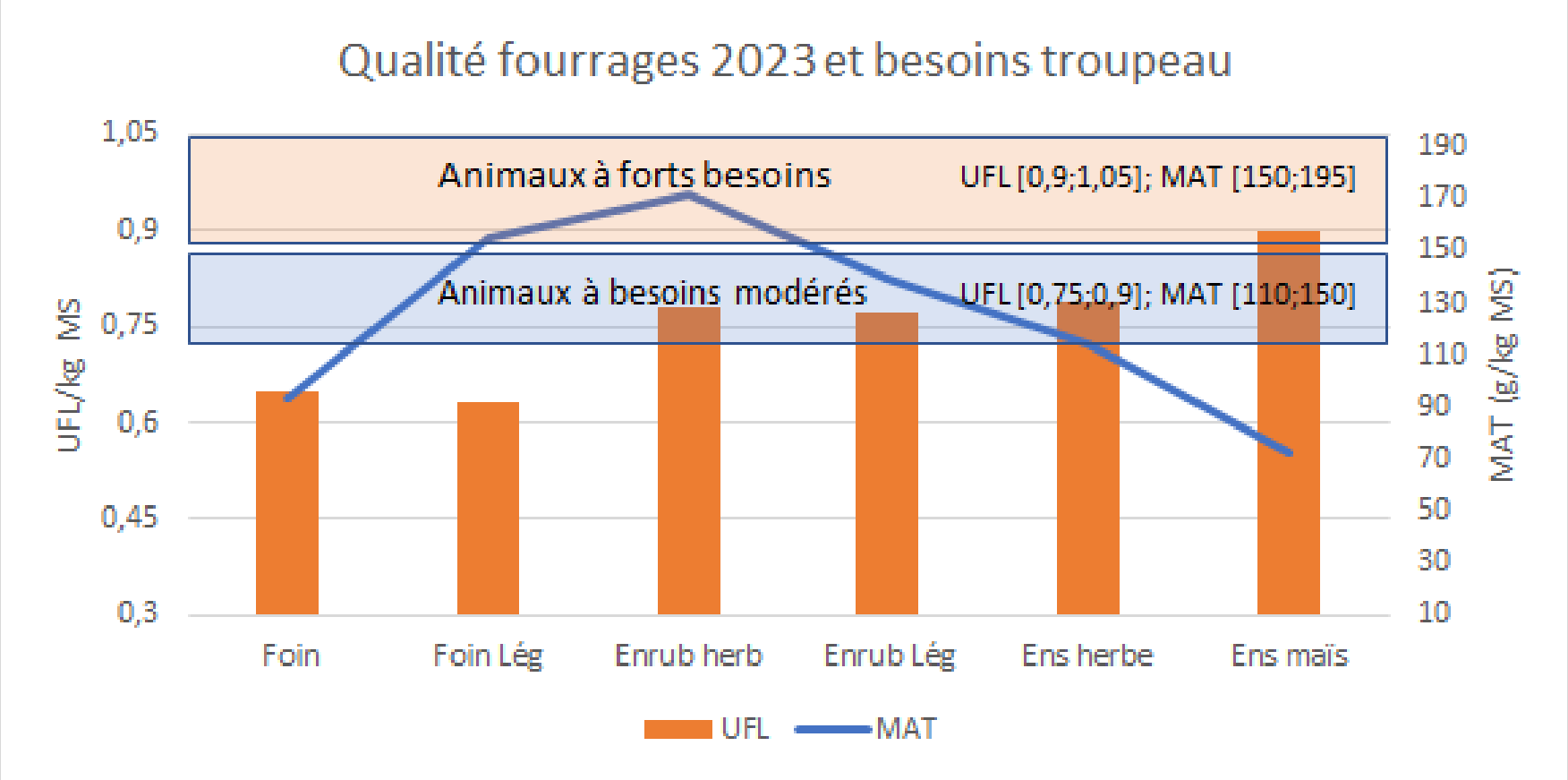

AGRICULTURES & TERRITOIRES
CHAMBRE D'AGRICULTURE
HAUTE-GARONNE

Jean-Jacques Rives
foin de Prairie Permanente

Technique Foin

Technique Regain

Fauche début d'après-midi
Faner en suivant

Fauche

Faner
Matin petit andain
Faner début d'après midi

andainer presser

faner andainer
presser
enrubanné (oct)

1er Jour — 2ème jour — 3ème jour

Valeurs alimentaires en chimie	2eme Coupe 19 07 2023
MS %	90
MAT %	17 soit 95 Pdi
CB g/kg MS	245
DmO %	67,3
UFL	0,78

AGRICULTURES & TERRITOIRES
CHAMBRE D'AGRICULTURE
HAUTE-GARONNE

Jean-Jacques Rives
foin de Prairie Permanente

Valeurs alimentaires en chimie	1 ère Coupe 19 07 2023
MS %	90
MAT %	17 soit 95 PDI
CB g/kg MS	245
DmO %	67,3
UFL	0,78

Coût de la fenaison par ha pour 3T de MS
MO carburant intrants sans le foncier : 176€/ha

↓

une coupe Rdt 0,8T = 150€/ha

↓

Equilibrer la ration avec un maïs grain 1,05UF/70PDIN

→220 kg /T si Maïs 200€T coût de : 44€

→ Coût de la ration équilibrée 232€/T
Cout de l'équilibre de l'UF /ha 275€

AGRICULTURES & TERRITOIRES
CHAMBRE D'AGRICULTURE
HAUTE-GARONNE

Carole Merienne
Chargée de Mission Fourrages
06 47 44 07 65
Valentine Gaujard
Conseillère Fourrages
06 07 17 05 56
Chambre d'agriculture de Haute-Garonne

Merci pour votre attention

Avec la contribution financière du compte d'affectation spéciale développement agricole et rural CASDAR
MINISTÈRE DE L'AGRICULTURE ET DE LA SOUVERAINETÉ ALIMENTAIRE
Liberté • Égalité • Fraternité
RÉPUBLIQUE FRANÇAISE
MINISTÈRE DE L'AGRICULTURE DE L'AGROALIMENTAIRE ET DE LA FORÊT