CHAMBRE D'AGRICULTURE
HAUTE-GARONNE

www.hautegaronne.chambre-agriculture.fr

Rapport d'activité 2022

CHAMBRE D'AGRICULTURE
HAUTE-GARONNE

Conseil stratégique phytosanitaire

ANTICIPEZ, NOUS SOMMES PRÊTS !

1 DIAGNOSTIC + 1 PLAN D'ACTIONS = CSP

→ **Analyse du contexte de l'exploitation...**

→ **...et des systèmes de production !**

→ **Définition des leviers pertinents** pour réduire l'usage & l'impact des produits phytos

→ **Mise en place d'actions concrètes** via un suivi personnalisé & local avec un conseiller qualifié qui s'adapte à vos contraintes pour répondre à vos besoins

PROAGRI
POUR VOUS. AUJOURD'HUI. ET DEMAIN

Votre interlocutrice : Sonia PRAZÈRE 06 37 77 42 83

www.hautegaronne.chambre-agriculture.fr

SOMMAIRE

Les élus du territoire p.04
Les chiffres clés en Haute-Garonne p.05
La Chambre d'agriculture de la Haute-Garonne p.06
La Chambre d'agriculture de la Haute-Garonne en chiffres p.08
Organigramme p.10
L'Administration Générale p.12
Communication p.13
Formation p.13
Des projets structurants p.14
Quelques événements en 2022 ..... p.15
La démarche qualité des sercies p.16
Les outils informatiques p.18
Les agences p.20
Urbanisme et foncier p.22
Partenariats avec les collectivités p.23
Produits locaux : booster les débouchés commerciaux p.24
Produits locaux : des outils au service de la commercialisation p.25
L'élevage p.26
Le pastoralisme ..... p. 27
Le Végétal et l'Environnement : p.28
Gestion de l'eau p.29
Vie de l'entreprise p.30

LES ÉLUS
du territoire

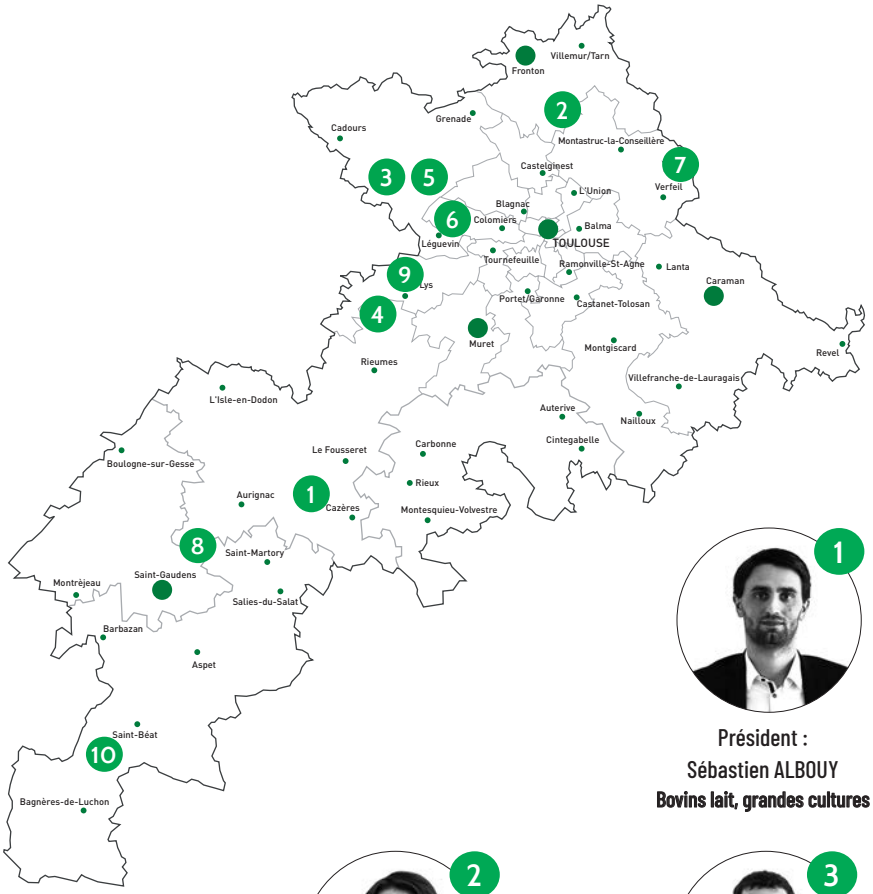

Président :
Sébastien ALBOUY
Bovins lait, grandes cultures

1ème vice-présidente :
Marie-Blandine DOAZAN
Grandes cultures, ovins viande

2ème vice-président :
Guillaume DARROUY
Grandes cultures BIO, maraîchage

3ème vice-présidente :
Christel CARPENTIER
Grandes cultures, irrigation

Secrétaire général :
Nicolas ATES
Ail violet de Cadours AOC, céréales

Secrétaire adjointe :
Hélène DEMBLANS
Centre équestre, céréales

Secrétaire adjointe :
Marie-Thérèse LACOURT
Grandes cultures, irrigation

Secrétaire adjoint :
Florian LEGUAY
Bovins lait, poulets plein air Label Rouge, agroforesterie

Secrétaire adjoint :
Denis SICARD
Petits fruits, noisettes, Eucalyptus, céréales

Secrétaire adjoint :
Michel TINE
Bovins viande, transhumance

LES CHIFFRES CLÉS EN HAUTE-GARONNE

TOTAL DES HECTARES DANS LE DÉPARTEMENT

6 309 km²

SAU moyenne : 59 HECTARES

6 410 UTA
(Unité de Travail Agricole)
11 260 actifs agricoles

329 000 ha de SAU
(Surface Agricole Utile)

4 877
exploitations agricoles

136
installations dont
44 avec DJA

204 000 ha
de GRANDES CULTURES

49 000 ha
en agriculture biologique

2 183 ha
de maraîchage
et horticulture

1 367 ha
de vignes

25 000 HA
IRRIGUÉS

84 300 HA DE PRAIRIES
27 000 HA DE LANDES ET PARCOURS

21 % DE TAUX
DE BOISEMENT

34 400
vaches à viande

8 800
vaches laitières

45 500
ovins

5 000
chèvres

250 000
canards gras
ou à gaver

1 exploitation
sur 5 en
Circuits Courts

1er département de France en blé dur (33 000ha)
1er département de France en sorgho (5 600 ha)
3ème département de France en tournesol (45 000 ha)
3ème département de France en soja (10 000 ha)

LA CHAMBRE D'AGRICULTURE DE LA HAUTE-GARONNE

Les missions

La Chambre d'agriculture est une institution originale investie à la fois de missions consulaire et de missions d'intervention et de services.

Une mission de représentation

La Chambre d'agriculture est consultée par l'Etat et les collectivités territoriales sur toutes les questions relatives à :

- l'agriculture,
- la valorisation des productions,
- la prévention des risques naturels,
- la mise en valeur des espaces naturels et des paysages,
- la protection de l'environnement.

Elle émet des avis et formule des propositions sur toutes questions visant le développement durable de l'agriculture et de la forêt.

Elle participe à de nombreuses commissions mises en place par les pouvoirs publics aux côtés des autres organismes à vocation générale notamment le syndicalisme.

Répartition du financement

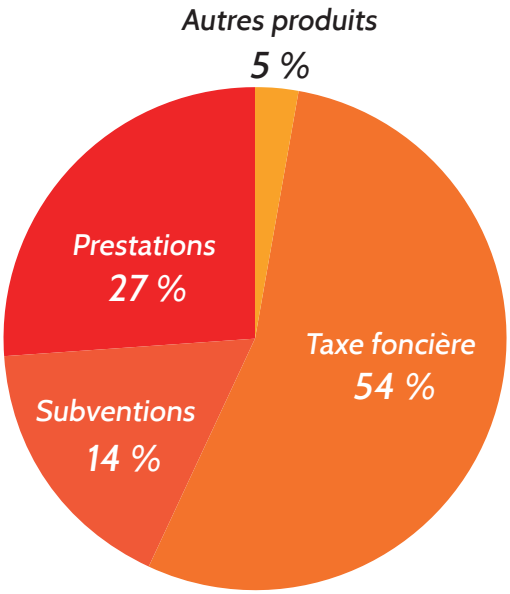

Une mission d'intervention

Les services réalisés sont définis dans des programmes d'intérêt général arrêtés par les élus. Ils consistent à :

- animer et développer des territoires ruraux,
- informer, former et conseiller les agriculteurs, proposer des démarches d'adaptation et d'innovation, accompagner des projets structurants et promouvoir l'agriculture,
- privilégier l'action collective et le service de proximité,
- intervenir auprès des collectivités territoriales, en qualité d'expert sur des projets se rapportant à l'environnement, à la gestion de l'espace, à l'urbanisme ainsi qu'à l'émergence de projets et à la création de richesses dans les territoires.

Budget
8 M€

Le code rural définit le rôle des Chambres d'agriculture et ses différentes missions (Art. L511-1 et suivants).

Un département aux cultures diversifiées

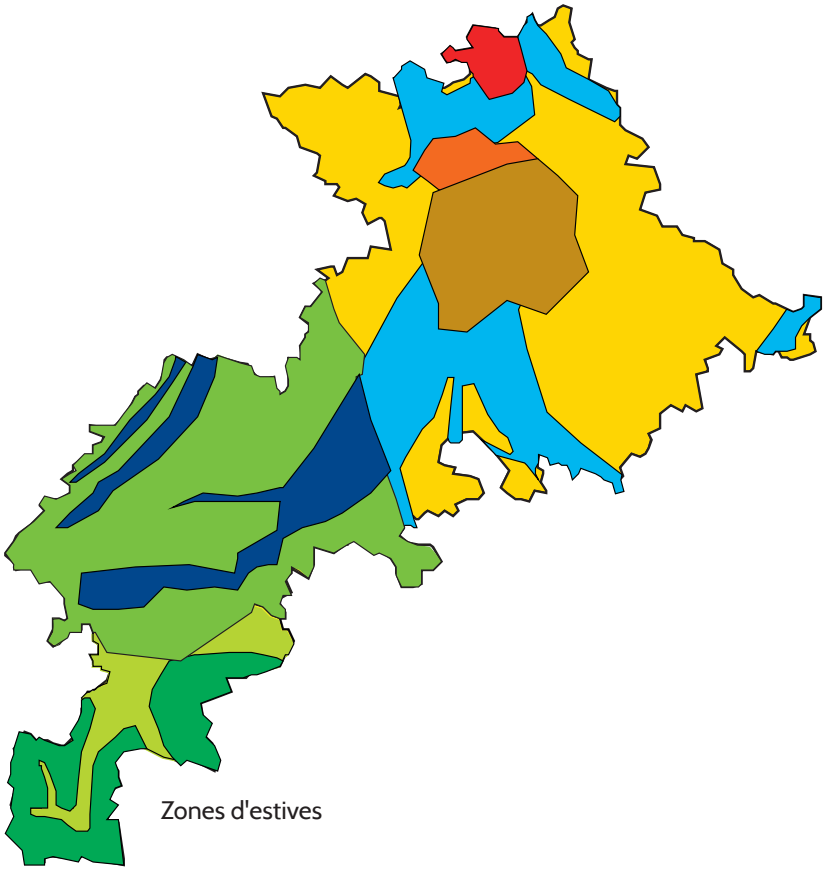

- Cultures en sec
- Maraîchage Horticulture
- Cultures irriguées
- Agriculture périurbaine
- Viticulture-arbo
- Polyculture élevage
- Polyculture élevage extensif
- Elevage avec prairies naturelles

Répartition des activités agricoles sur le département

- Volailles et œufs 4%
- Lait et produits laitiers 6%
- Autres produits 2%
- Services et travaux agricoles 7%
- Céréales 35%
- Oléo protéagineux 15%
- Plantes fourragères 8%
- Fruits et légumes 12%
- Vins 2%
- Bovins 7%
- Ovins Caprins 1%
- Porcins 1%

LA CHAMBRE D'AGRICULTURE DE LA HAUTE-GARONNE EN CHIFFRES

Indicateurs sociaux

Au 31 décembre 2022

93 collaborateurs dont 86 ETP

63 % de femmes

37 % d'hommes

Moyenne d'âge de 43 ans

Formation continue

Plus de 8 650 h de formation pour l'équipe salariée

JE SUIS CONSEILLÉ AU QUOTIDIEN DANS L'ENSEMBLE DE MES DÉMARCHES D'EXPLOITANT

mes parcelles
l'accélérateur de performance

ORGANIGRAMME

DIRECTION

Agence du Nord Toulousain

Brigitte CAMPOS

Agence du Lauragais

Brigitte CAMPOS

Agence du Sud Toulousain

Samia LAY

Agence du Comminges

Valérie MONTANO

Joël CASSAGNE

Élus

Sophie TAHA

Ressources Humaines

David SARSIAT

Comptabilité

Olga AUGAGNEUR
Christelle COLLALTO
Marion TOUZOT
Abir HALLAK
Anne PEYRET

Communication

Julie MOTHES
Sandrine GNAMIA

Projet Innovation Territoire

Adeline IZARD

Formation

Valérie MONNIER
Thierry ASTRUC
Bénédicte de ST SERNIN

Juridique

Loïc LEROUX

Urbanisme

Jacqueline BESSETTES
Jean-François FAYEL
Nathalie HERRERO
Aude VIELLE
Assistante : Sonia DABEZIES

ORGANIGRAMME

LES AGENCES

Joël CASSAGNE

- Conseiller de secteur
- Végétal
- Élevage
- Installation / Transmission

Agence du Nord Toulousain

Brigitte CAMPOS
Assistante : Patricia BRINCAT

- Bertrand DELMAS
- Jérôme SOUBIE
- Alexandre GRAMOND
- Camille MAZA
- Valérie GINOUX
- Anaïs HUILLET
- Agathe MANSION-VAQUIÉ
- Richard GOURMANEL
- Maëlle HERVE

Agence du Lauragais

Brigitte CAMPOS
Assistante : Sonia PRAZERES

- Loïc SALABERT
- Marion HOULES
- Tara HOPKINS
- Aymeric DESARNAUTS
- Nicolas PLANES
- Lisa MARASCA
- Laurie-Anne COSTE
- Pierre-Yves LE NESTOUR
- Guillaume FERRANDO
- Alexandre EYCHENNE

Agence du Sud Toulousain

Samia LAY
Assistante : Lydie ROUZES

- Benoît CANTALOUBE
- Jean-François CAUX
- Camille GIORDANO
- Damien MAREQUESTRE
- Clémence BERGER
- Régis PAYRASTRE
- Aurélie MOREIRA
- Gaëlle LEMAIRE
- Céline GAUTHIER
- Caroline DEPRIL
- Chloé GALLET

Agence du Comminges

Valérie MONTANO
Assistantes : Hélène DUPIN
Michèle CAZASSUS

- Célia ABADIE
- Bastien CARTERY
- Léa CHOUVION
- Rémi CORBIERE
- Angelina SOMBRIN
- Antoine THERSIQUEL
- Jérémie HASAND
- Christophe DESCUNS
- Thomas DEQUE
- Christophe GAILLARD
- Pascal ARIES
- Camille GEMAIN
- Anne REEB
- Marylou AIZPURU
- Katia LAFARGUE
- Céline SERNA
- Sabrina SAHRAOUI
- Carole MERIENNE
- Daniel MANSAS
- Leslie SAINT-GENIEZ

PROJETS INNOVATION TERRITOIRES

Adeline IZARD

Outils numériques

Guillaume LAPLACE
Alexis NICOL

Énergie

Fabrice MAS

Ingénierie de projets

Clément VUILLERME
Marine CURTIL

Circuits courts

Marianne BERGES
Esla DUCOUSSO

Assistante : Fanny ARABEYRE

L'ADMINISTRATION GÉNÉRALE

Offre de services

- De nouvelles prestations en adéquation avec les attentes des agriculteurs
- Un nouveau catalogue de prestations plus lisible

Qualité

Tous les services sont certifiés en démarche qualité.

Qualiopi processus certifié
RÉPUBLIQUE FRANÇAISE
ACTIONS DE FORMATION
BILANS DE COMPÉTENCES

ENGAGEMENT DE SERVICE
SERVICES AUX AGRICULTEURS ET ACTEURS DES TERRITOIRES
REF. 221
AFNOR CERTIFICATION
www.afnor.org
Liste des sites certifiés et de nos engagements sur www.chambres-agriculture.fr

Gestion administrative et comptable

- Mise en place d'outils de gestion : comptabilité analytique, tableaux de bords par pôle, suivis d'objectifs, gestion des ressources humaines et des compétences (GRC...)
- Comptabilité et suivi de 22 ASA (Association Syndicale Autorisée)
- Comptabilité et suivi d'associations agricoles (Drive fermier toulousain, GDS...)
- Parc immobilier : gestion et suivi technique des locaux de la Chambre d'agriculture
- Suivi administratif de 17 Groupements pastoraux et suivi salarial des bergers et vachers.

Informatique

- Une base de données globale optimisée (Octagri)
- Des solutions informatiques clef en main pour les agriculteurs (Mes p@rcelles, Synel).

COMMUNICATION

- Relations publiques : rencontres sur le devenir de l'agriculture, rencontres régulières avec les députés, la DDT, des élus locaux et nos partenaires, ...
- Manifestations : participation au Salon de l'agriculture à Paris (animations et dégustations sur le stand du Conseil départemental), Innov Agri...
- Journées thématiques en partenariat : Quinzaine de la transmission-reprise, concours de vaches grasses et de veaux gras de Saint-Gaudens, remise des sabots de bronze, réunions « bout de champs », Carrefour des opportunités,...
- Bulletins techniques : Avinews, bulletin irrigation, bulletin viticulture, etc.

Les outils de communication

Sites web

- Chambre d'agriculture de la Haute-Garonne
- Bienvenue à la ferme
- Drive Fermier Toulousain

Réseaux sociaux

- Facebook : 3 560 abonnés
- Linkedin : 850 abonnés

Bulletins techniques

Bulletin d'irrigation, aviculture, viticulture, ...

Newsletter hebdomadaire : Actu d'Agri

Journal mensuel : Terres d'agri

FORMATION

Permettre aux agriculteurs de se perfectionner et de s'adapter à leur environnement

La formation continue en quelques chiffres

- **152 sessions** de formation agréées en 2022
- Plus de **830 stagiaires formés**
- Plus de **200 jours de formations** (8 655 h)

Nouveau catalogue

DES PROJETS STRUCTURANTS

Lancement de la Brique Rose

Un projet pour relancer la filière laitière en Haute-Garonne

La production de la marque de lait, la Brique Rose, a été lancée officiellement le 29 novembre. Ce projet porté par l'association d'éleveurs La Brique Rose, accompagnée par la Chambre d'agriculture de la Haute-Garonne, et l'entreprise YéO frais a émergé pour faire face à la déprise laitière. L'objectif ? Créer une filière de lait responsable en Haute-Garonne pour permettre aux éleveurs de vivre mieux de leur production.

Sébastien Albouy, président de la Chambre d'agriculture souligne que c'est un projet structurant pour le territoire. « Nous avons porté ce projet avec la Chambre d'Agriculture depuis l'émergence. L'apport de valeur ajoutée est avant tout une opportunité pour nos éleveurs et est en phase avec notre programme de mandature « Une agriculture à visage humain ».

La Brique Rose est distribuée en Occitanie, dans les grandes et moyennes surfaces ainsi qu'en restauration collective. Elle sera facilement reconnaissable grâce à sa couleur rose singulière.

Et aussi :

1ère édition du Carrefour des opportunités

Un accélérateur de rencontres pour les agriculteurs et les entreprises

La Chambre d'agriculture de la Haute-Garonne a organisé la 1ère édition du Carrefour des opportunités, le 8 décembre 2022 à Carbonne.

Le concept : une journée structurée autour de rendez-vous d'affaires planifiés à l'avance en mode « speed meeting » pour permettre des rencontres entre agriculteurs et entreprises et ainsi identifier des débouchés rémunérateurs.

Au total, plus de 130 rendez-vous d'affaires ont été organisé avec 20 structures partenaires.

QUELQUES ÉVÉNEMENTS EN 2022

La Chambre d'agriculture organise des journées thématiques et participe à de nombreuses manifestations agricoles

Journée fourrages - Carole MERIENNE

Journée plaquettes bois : visite des stabulations du GAEC Labarre

Journée transmission : Atelier juridique, Loïc LEROUX

- **Exploitation à céder cherche repreneur**

Du 17 au 28 octobre 2022, 3 exploitations à céder en maraîchage, grandes cultures et bovins lait ont ouverts leur porte pour générer des rencontres et accélérer le processus d'installation-reprise.

- **Sécheresse : comment adapter nos assolements et quelles fourragères implanter ?**

La journée fourrages organisée le 15 novembre sur le thème de la résilience de nos systèmes fourragers face aux périodes de sécheresse fut riches d'informations. Plusieurs spécialistes se sont succédés pour parler de l'association des espèces fourragères, des prairies à flores variées, des semences et pour montrer que des solutions d'adaptation existent.

- **Les plaquettes bois, une alternative locale à la paille pour la litière des animaux**

Journée d'information organisée en partenariat avec le Conseil Départemental le 28 novembre à Arguenos. Un temps pour expliquer comment valoriser les ressources boisées, une visite d'exploitation et des retours d'expérience d'éleveurs après la mise en place d'une litière en plaquettes bois.

- **Journée Transmission d'exploitations agricoles**

Journée organisée par la Chambre d'agriculture de la Haute-Garonne, la MSA et 14 partenaires de la transmission le mardi 29 novembre 2022 à Carbonne. Une journée organisée autour de témoignages d'agriculteurs, présentation des outils d'aide à la transmission et des aspects fiscaux et juridiques.

- **Réunion d'information sur la loi EGALIM 2 et actualité des abattoirs**

Le 13 décembre 2022, les éleveurs ont pu assister à une réunion d'information sur la loi EGALIM 2 qui concerne désormais les éleveurs ovins viande à partir de janvier 2023. Les conseillers ont également fait un point d'actualité sur les abattoirs de St Gaudens et Boulogne.

Et aussi :

La Chambre d'agriculture a participé à de nombreuses manifestations agricoles telles qu' Innov Agri à Ondes les 7 et 8 septembre, la Salisienne de l'élevage les 27 et 28 mars à Salies-de-Salat , le Concours de veaux sous la mère à Salies du Salat 28 mars, la commission de monte publique au mois d'avril 2022, le salon international de l'agriculture à Paris, mais aussi des interventions sur des salons créations entreprises (agglo muretain et forum JA) et dans les centres de formation.

LA DÉMARCHE QUALITÉ PERFORMANCE

Tous nos services sont impliqués dans les démarches qualité pour mieux répondre aux attentes des agriculteurs et des collectivités

ENGAGEMENT DE SERVICE
SERVICES AUX AGRICULTEURS ET ACTEURS DES TERRITOIRES
REF. 221
AFNOR CERTIFICATION
www.afnor.org
Liste des sites certifiés et de nos engagements sur www.chambres-agriculture.fr

Démarche Qualité des Services

- Certification de la Chambre d'agriculture au niveau Qualité Afnor du conseil, de la formation et depuis novembre 2015 au niveau des études et des diagnostics.
- Certification Système de Management de la Qualité (SMQ) de France Génétique Élevage :
  - SMQ IPG (Identification Pérenne Généralisée) et CPB (Certification des parentés Bovines)
  - SMQ Contrôle de performances Lait
  - SMQ Contrôle de performances Viande.

France Génétique Élevage
Système Management Qualité
Conformité n° 14-603
✓ Contrôle Performance VIANDE

Audit La Chambre d'agriculture est auditée tous les 18 mois

Nos 5 engagements

1 Contribuer à la vitalité de l'agriculture et des territoires de demain.

Nous facilitons la collaboration entre les différents acteurs des territoires, et contribuons ainsi à la cohérence et au développement des actions agricoles locales.
La démarche garantit la qualité des relations avec nos partenaires.

2 Développer avec nos clients des solutions innovantes au regard du monde agricole et de leurs besoins.

Nous valorisons notre capacité d'écoute et notre veille transversale pour répondre au mieux aux besoins de nos clients.
Nos services s'appuient sur des solutions innovantes et sont créés selon une nouvelle approche marketing qui garantie une valeur ajoutée aux clients.

3 S'engager à accompagner nos clients de façon personnalisée avec nos équipes pluridisciplinaires expertes.

Le périmètre de nos activités et notre champ d'expertise sont larges, tout comme les attentes de nos clients. **Pour ces raisons, nous adoptons une approche d'accompagnement globale et répondons de façon personnalisée à leurs besoins.**

4 Proposer des services créateurs de valeurs.

Nous mettons tout en œuvre pour garantir l'atteinte des objectifs de nos clients, au regard du contexte ou ses évolutions. Nous nous assurons de la mise en place des outils nécessaires au bon déroulement des projets, de leur organisation financière jusqu'aux livrables remis au client.

5 Construire une relation durable et de confiance.

Nous connaissons nos clients et nous tenons compte de l'historique de nos relations pour les fidéliser et les accompagner tout au long de la vie de leur entreprise.

LES OUTILS INFORMATIQUES

mesparcelles
l'accélérateur de performance

Logiciel de pilotage et de gestion de l'exploitation, MesParcelles permet aux agriculteurs de gagner en performance, en sécurité et en autonomie.

MesParcelles est au cœur de la stratégie d'accompagnement et de conseil de la Chambre d'agriculture. Il est utilisé par les conseillers de la CDA31 pour réaliser de nombreuses prestations (PAC, PPF, Plan d'épandage, Calcul d'IFT, Suivi des MAEC, Suivi technico-économique, Certification).

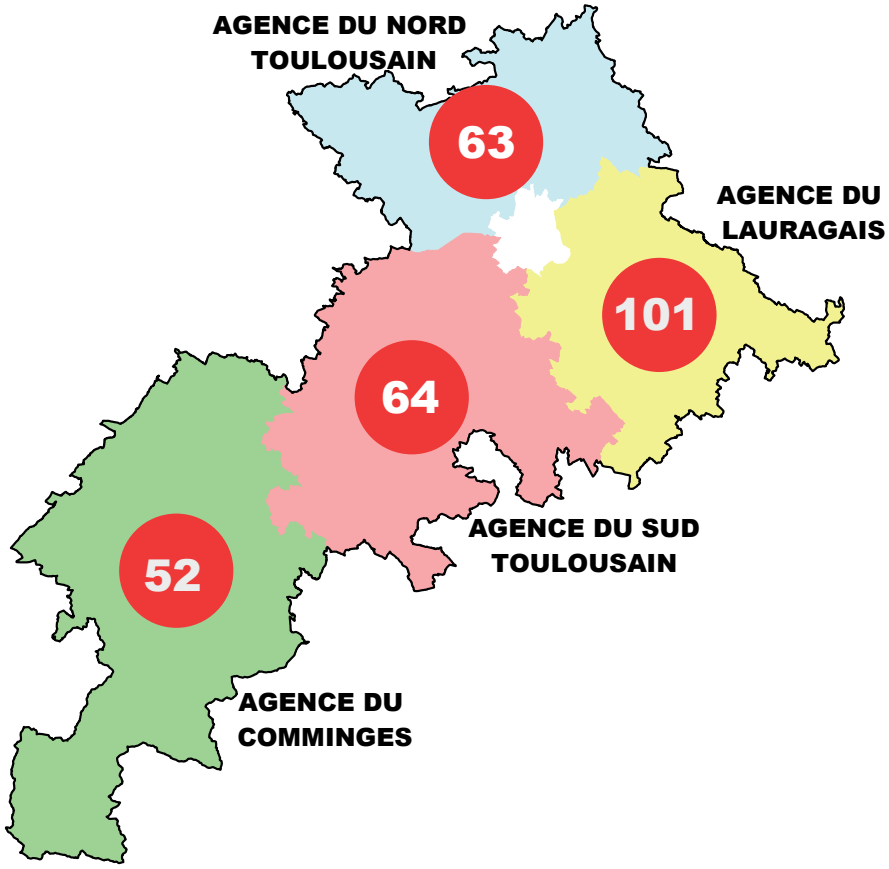

Chiffres clés

Abonnés :

- 285 exploitations abonnées à MesParcelles en 2022 (Dont 19 bénéficient du partenariat Synel-MesParcelles)
- 15 entreprises de travaux agricoles sont abonnées au module Prestataire de MesParcelles pour gérer les chantiers de 85 clients

Formations :

- 10 journées de formation sur 4 thématiques organisées sur l'ensemble du territoire

Prestations faites avec MesParcelles :

- 1 750 déclarations PAC
- 120 simulations PAC 2023
- 100 suivis culture accompagnés via le module ProConseil
- 90 Plans Prévisionnels de Fumure (PPF)
- 50 éleveurs en suivi phyto avec la CDA31 dans le cadre de la MAEC SPE
- 30 exploitations suivies via des groupes techniques (30000, DEPHY, GIEE)
- 5 Exploitations en prestation d'accompagnement à la saisie réglementaire
- 3 Plan d'épandage (PE).

LES OUTILS INFORMATIQUES

mes satimages

Prestation de pilotage de la fertilisation azotée par satellite, cette technologie permet de connaître au mieux l'état de nutrition azotée des colzas et des blés.

Elle permet également de moduler manuellement ou automatiquement les apports pour fournir à chaque zone de la parcelle la juste dose d'azote.

Campagne 2022 :
15 parcelles ont été pilotées grâce à cet outil en modulation automatique.

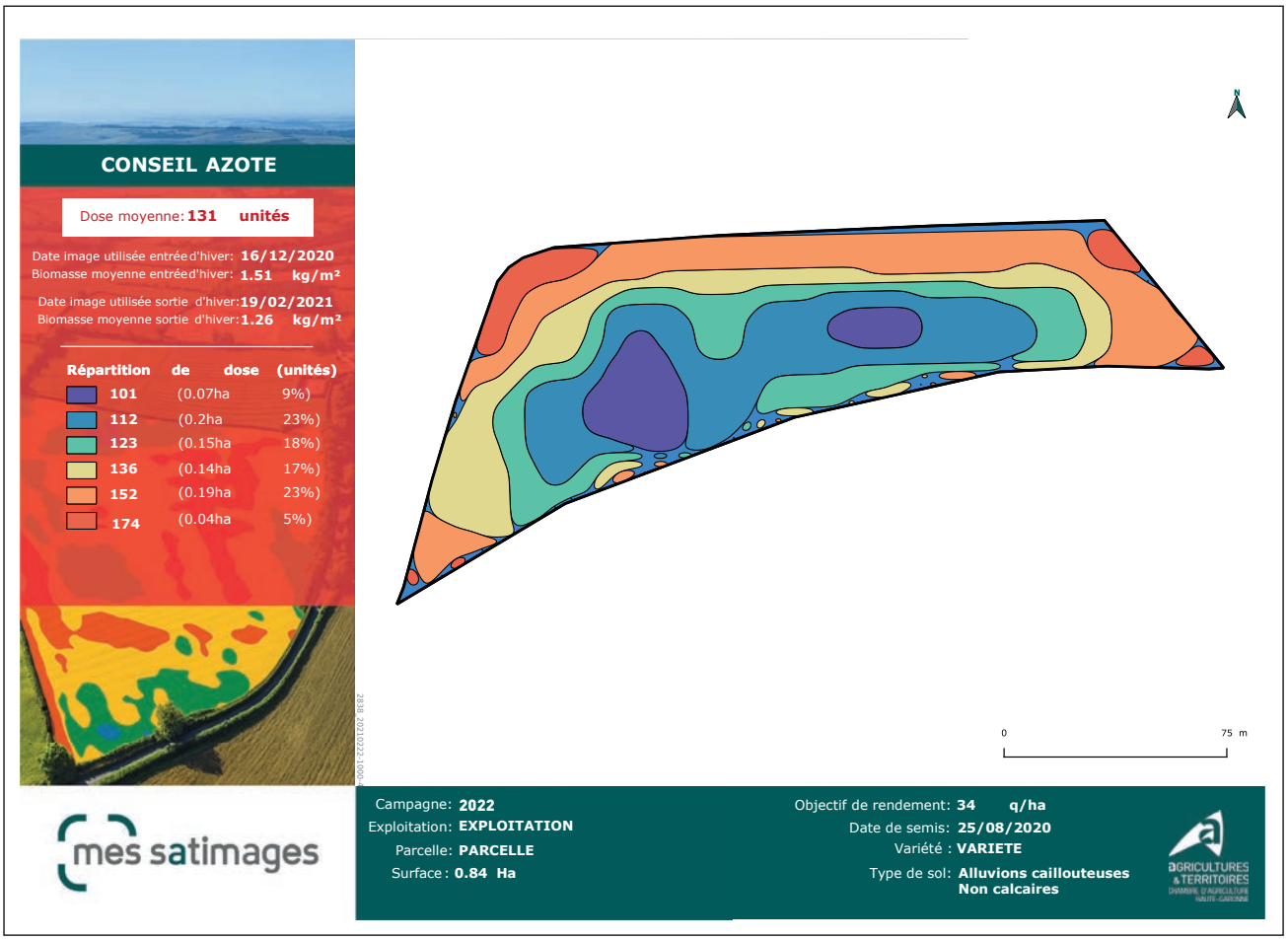

LES AGENCES

14 conseillers de secteur proches du terrain, répartis sur tout le département qui sont vos interlocuteurs au quotidien.

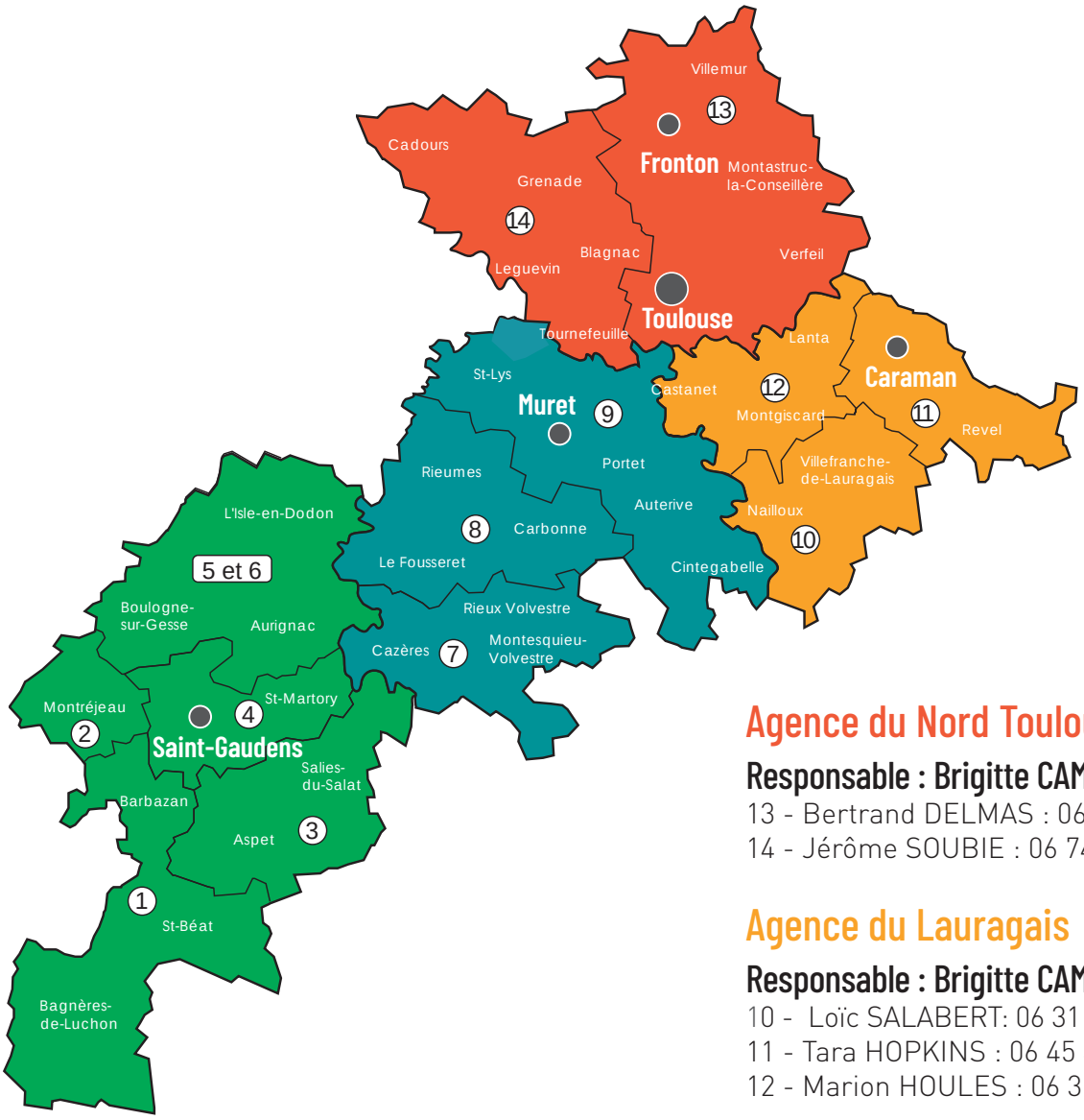

Agence du Nord Toulousain

Responsable : Brigitte CAMPOS

13 - Bertrand DELMAS : 06 85 53 74 35
14 - Jérôme SOUBIE : 06 74 75 30 17

Agence du Lauragais

Responsable : Brigitte CAMPOS

10 - Loïc SALABERT: 06 31 97 30 45
11 - Tara HOPKINS : 06 45 34 10 50
12 - Marion HOULES : 06 31 48 94 50

Agence du Sud Toulousain

Responsable : Samia LAY

8 - Benoît CANTALOUBE : 06 07 17 28 47
9 - Jean-François CAUX : 06 83 19 89 08
7 - Camille GIORDANO : 06 30 93 11 92

Agence du Comminges

Responsable : Valérie MONTANO

3 - Célia ABADIE : 06 79 55 71 32
5 - Bastien CARTERY : 06 83 11 91 07
2 - Léa CHOUVION : 06 07 35 85 92
6 - Rémi CORBIERE : 06 30 93 01 02
1 - Angélina SOMBRIN : 06 73 86 31 89
4 - Antoine THERSIQUEL : 07 88 19 86 85

6 GIEE

- CUMA des 3 coteaux - Boulogne
- Terres Bio en Lauragais
- Sols vivant en Comminges
- Lait de foin des Pyrénées
- De la RFU avant qu'il n'y en ai plus - ACVA de Muret et St Lys
- Association des producteurs locaux (APAL) : vers des démarches mutualisées au service d'une alimentation locale

3 GROUPES 30 000

Réduire l'utilisation des produits phyto

- Groupe 30 000 du Lauragais
- Groupe 30 000 sur l'ail de Cadours
- Groupe 3000 Piemont Pyrénéens - Défi 0 phyto

2 GROUPES DEPHY

- Maraîchage
- Viticulture

INNOV ACTION

Visite à Verfeil chez Jean Christophe Lapasse : osez les légumineuses à graines dans sa rotation - le 23/06/2022

MÉTHANISATION

6 projets collectifs de Méthanisation agricole

- Association Méthaboul (Boulogne)
- Association Méthagri Lauragais (Revel)
- Association MBS (Salies)
- Association Agrigaz (Aurignac)
- Association métha31210 (Montréjeau)
- Projet de Francon

COLLECTE DES PLASTIQUES D'ÉLEVAGE USAGÉS

2 collectes organisées à Aurignac

Innov Action - 23 juin 2022

Méthanisation

Collecte des plastiques d'élevage usagés

URBANISME & FONCIER

Prendre en compte l'agriculture dans l'aménagement du territoire

Missions consulaires liées à l'urbanisme et au foncier

La Chambre d'agriculture assure les missions réglementaires liées à l'urbanisme et au foncier, elle suit les procédures d'urbanisme et rend des avis réglementaires. Elle veille à la préservation de l'activité et du foncier agricole.

En 2022 elle a rendu des avis sur :

- Les documents d'urbanisme (SCOT, PLU, PLUi) : **54 avis**
- Les autres procédures réglementaires (carrières, captages, PPRI, DUP, ...) : **7 avis**
- Les autorisations d'urbanisme (PC, CU) : **300 avis**.

Réalisation d'études agricoles auprès des collectivités locales

La Chambre d'agriculture réalise, pour le compte des collectivités locales, des services de l'Etat ou de partenaires institutionnels et privés, des études agricoles :

- Diagnostics agricoles dans le cadre des documents d'urbanisme,
- Etudes d'impacts agricoles de projets d'aménagement ou d'infrastructures,
- Etudes de faisabilité de projets agricoles et études prospectives, (...).

Accompagner les agriculteurs dans leur demande de permis de construire

Le service propose d'accompagner les agriculteurs pour justifier leurs demandes de permis de construire en zone agricole en rédigeant la notice justificative du projet de construction.

En 2022 : le service a réalisé 15 notices agricoles pour des projets de constructions agricoles portés par des agriculteurs.

PARTENARIATS AVEC LES COLLECTIVITÉS

Partenariats

- Participation de la Chambre au réseau Terres en Ville (partage d'innovations sur l'agriculture péri-urbaine).
- Développement des échanges avec les collectivités locales en vue de la formalisation de conventions de partenariat pour le développement et la valorisation de l'agriculture sur les territoires.

Méthanisation

Energies renouvelables

Méthanisation : étude de gisements, aide à l'émergence de projets et accompagnement.
6 projets en cours (Boulogne, Aurignac, Métha Bas Salat, Montréjeau, Revel et Francon).

Photovoltaïque : 25 projets actuellement en cours d'étude.
66 agriculteurs porteurs de porjets ont bénéfié d'un premier conseil photovoltaïque.

Bois énergie : information, sensibilisation des agriculteurs forestiers.

Valorisation des déchets et pratiques culturales : une convention a été signée avec l'ADEME sur la valorisation du compost en agriculture, la lutte contre l'érosion et l'agriculture de conservation des sols).

Bâtiment de stockage avec panneaux photovoltaïque

ZOOM :

- **Étude agricole réalisée sur le territoire de Toulouse Métropole dans le cadre de l'élaboration du PLUi-H.** Cette étude comprend un diagnostic exhaustif de l'agriculture, étayé par une enquête auprès des exploitants agricoles des données sur l'économie agricoles elle comprend une carte d'enjeux agricole qui constitue un outil d'aide à la décision pour la définition du PADD et des documents réglementaires du PLUi-H.

- **Étude agricole sur le territoire du Sicoval** destinée à actualiser les connaissances et problématiques agricoles, notamment dans le cadre du PAT, à alimenter les réflexions des élus en vue de la mise en place d'un PLU intercommunal, à spatialiser les enjeux agricoles, et à définir des actions à engager en faveur de l'agriculture sur le territoire.

PRODUITS LOCAUX : BOOSTER LES DÉBOUCHÉS COMMERCIAUX

Les produits locaux, des débouchés de commercialisation organisés

• 20% des exploitations sont en circuits courts avec près de 1000 producteurs fermiers

• Bienvenue à la ferme : plus de 110 adhérents dont 90 producteurs fermiers

• Des productions diversifiées : volailles, fruits et légumes, viandes, truites, produits laitiers, miel, escargots, céréales transformées, spiruline, fleurs, vins....

• Une diversité de formes de vente directe ou de proximité : à la ferme, marchés, foires et salons, à domicile, en ligne, paniers, drive, magasins de producteurs, restauration hors domicile...

Communication :

Brochures de promotion, site web Bienvenue à la ferme, animations,

Manifestations :

Salon de l'Agriculture, portes ouvertes Bienvenue à la ferme, Capitole fermier Sud de France, Innov'agri, salon REGAL...

Et aussi :

- Les attestations « **producteurs vendeurs** » pour valoriser les producteurs sur les marchés de plein vent, avec une signalétique « producteur » sur les stands
- La participation à la création de la plateforme **APPRO**, association des plateformes des producteurs de la Région Occitanie
- La promotion du dispositif **Lait et Fruits à l'École**, soutenu par France Agrimer
- L'accompagnement des agriculteurs dans la commercialisation et la communication de leurs produits en Grandes et Moyennes Surfaces (GMS)
- Nos outils référençant les produits du territoire
- Notre implication dans le développement des produits sous signe officiel de qualité.

PRODUITS LOCAUX : DES OUTILS AU SERVICE DE LA COMMERCIALISATION

Produit sur son 31

• Association loi 1901, créée en novembre 2012 par la Chambre d'agriculture de la Haute-Garonne. Produit sur son 31 est une marque repère pour les producteurs, les acheteurs professionnels et les consommateurs. Elle permet d'identifier les produits agricoles et les producteurs associés à cette démarche. Elle valorise la diversité des produits issus de nos

terroirs. Elle est dirigée par des agriculteurs.

• 2021 : 2 M € HT de CA, 200 adhérents agriculteurs, 250 clients réguliers

• 10 emplois salariés

• Un local de stockage situé au MIN de Toulouse, une logistique de transport.

www.produitsurson31.fr

Drive fermier toulousain

Véritable vitrine de nos campagnes et de notre terroir, le Drive Fermier Toulousain rassemble plus de 1 200 produits biologiques ou conventionnels, issus des 40 producteurs adhérents. Créé par la Chambre d'agriculture de la Haute-Garonne en 2014, en partenariat avec la Mairie de Toulouse, le Drive Fermier Toulousain propose des produits frais, de qualité et de saison, permettant ainsi de mettre en contact les producteurs et les consommateurs.
Chaque semaine, les toulousains peuvent choisir parmi pas moins de 1 200 références disponibles, le tout avec une traçabilité 100% garantie, une juste rémunération pour les producteurs, un paiement en ligne 100% sécurisé. En plus des points de retraits existants il est possible de se faire livrer en vélo par notre partenaire AppliColis

www.drivefermiertoulousain.fr

ZOOM :

Portes ouvertes Bienvenue à la ferme : 18 et 19 juin 2022

- 9 départements participants en Occitanie (140 fermes)
- 27 exploitations en Haute-Garonne, avec 3 circuits
- 6 000 dépliants diffusés, campagne réseaux sociaux
- Plus de 200 panneaux signalétiques sur les routes pour ces journées
- Un évènement dans le cadre de la Journée Nationale de l'Agriculture (JNA)
- Des animations riches et variées ; visite commentée, démonstrations, repas à la ferme, balade randonnées, vente de produits, hébergement à la ferme, un weekend rempli de surprises et de découvertes, pour petits et grands !
- Jusqu'à 750 visiteurs sur une ferme !

L'ÉLEVAGE

Accompagner les éleveurs avec nos compétences technico-économique

Contrôle de performances

- 85 éleveurs bovins lait
- 109 éleveurs bovins viande
- 29 éleveurs ovins viande
- 10 éleveurs caprins

Identification des cheptels

- **Bovins** :

Nombre de naissances bovins : 36 507
Nombre de notifications bovines (informatique) : 87 481
Nombre de notifications bovines (papier) : 9 270
Total : 96 751

- **Ovins** :

Nombre de recensement : 1 225 cheptels

- **Nombre de Synel bovins et ovins** : 1 421

Production de Références

- Bovins lait
- Ovins viande
- Bovins viande

Appuis techniques

- 77 éleveurs laitiers suivis pour 1 550 h de conseil spécialisé
- 855 h de conseil en élevage bovins allaitants
- 22 études économiques réalisées (GTE)
- 43 analyses de fourrage
- 12 bulletins techniques Avinews sur les filières avicoles.

Bâtiments d'élevage

- 11 projets bâtiments accompagnés.

Contrôle machines à traire

- 22 contrôles OPTITRAITE réalisés en Haute-Garonne.

Istock©SolStock

LE PASTORALISME

Assurer la mission d'animation pastorale afin de préserver les estives pyrénéennes et d'accompagner l'agriculture de montagne

Quelques chiffres

• Bilan des clauses DPB estive pour l'année 2022, grâce à la charte de gestion des DPB :73 clauses DPB réalisées pour 1051 DPB échangés et 76 éleveurs transhumants concernés dans 22 entités collectives

• 17 suivis de compta GP et 13 gestion salariale

• 11 Dossiers d'amélioration pastorale 762 pour environ 375 000 € de travaux

• 3 territoires avec de l'animation foncière dans le but de créer des Associations Foncière pastorale

• 42 gestionnaires d'estives

• Dépôt par la Chambre d'agriculture de la Haute-Garonne d'un PAEC en faveur du pastoralisme collectif et du grand tétra et travaille en partenariat sur le PAEC Natura 2000 en Pyrénées Haut-Garonnaise, pour permettre la contractualisation de MAEC de 2023 à 2027 afin de maintenir le pastoralisme sur les estives de Haute-Garonne.

Zoom sur : Foire de Luchon

La Chambre d'agriculture a organisé la Foire de Luchon en lien avec les ACVA et ses partenaires, le 10 septembre 2022, pour valoriser l'élevage transhumant. Cet événement est un temps fort, convivial, d'échanges et de partages pour les éleveurs de la montagne et entre producteurs et consommateurs.

Foire de Luchon 2022

LE VEGETAL & L'ENVIRONNEMENT

Agriculture innovante, économe en intrants et économiquement performante.

Agroécologie

- Agriculture de conservation :
- Conseils en agroécologie

Conduite raisonnée des cultures

- **Offre de service** : 31 contrats en grandes cultures y compris biologique, environ 4 600 hectares suivis.
  14 suivis maraîchages et viticoles en production biologique ou conventionnelle
- **Agronomie** : 200 analyses de reliquats, analyses de sol (90), pilotage des apports azotés avec N'testeur et Satellites
- **Expérimentation variétale en Maraîchage**, lutte alternative
- **ECOPHYTO** : 2 groupes de fermes suivis dans le cadre du plan écophyto :
  - viticulture : groupe de 11 viticulteurs, Bulletin viticulture
  - maraîchage : 11 participants de la périphérie toulousaine
- **Formation VIVEA** : plus de 36 formations.

Thèmatiques abordées : gestion des intrants, bas carbone en grandes cultutres, qualité des récoltes, travail du sol et conservation, systèmes fourragers, implatation des prairies, plantes aromatiques, certiphytos, HVE...

Gestion quantitative de l'eau

- Bulletins irrigation (16 numéros)
- Management de l'Organisme Unique pour la gestion de l'eau sur le sous bassin Garonne amont
- Conseil irrigation (optimisation de l'irrigation).

Agriculture biologique

1 035 exploitations engagées en agriculture biologique (49 101 ha)

Saison d'étiage 2022 :

Bulletin d'irrigation : Accompagnement des irrigants.

Pour accompagner les irrigants tout au long de cette saison d'étiage des plus complexe, la Chambre d'agriculture a publié en collaboration avec le Conseil Départemental de Haute-Garonne 16 bulletins d'irrigation apportant conseils et diffusant les arrêtés sécheresse qui furent nombreux.

Représentation du monde agricole dans les discussions autour de la gestion de l'eau.

Le comité de l'eau se réuni plusieurs fois par an, principalement en période d'étiage (du 1er juin au 31 octobre) en général tous les 15 jours afin de faire un point sur la situation météorologique et hydrologique ainsi que sur l'avancement des cultures.

La Chambre d'agriculture présente lors de ce Comité de l'Eau l'avancement des cultures tout au long de la période d'étiage. Cela a permis cette année de prévoir les périodes de pic de besoins en eau et de sensibilité des cultures et de modérer la prise des arrêtés sécheresse afin d'impacter le moins possible les agriculteurs.

GESTION DE L'EAU

ORGANISME UNIQUE

La Chambre d'agriculture de Haute-Garonne porte un Organisme Unique sur le territoire du sous bassin Garonne. Ce périmètre s'étendant sur 6 départements de la Haute-Garonne : Tarn et Garonne, Lot, Lot et Garonne, Gers, Ariège et Hautes-Pyrénées. Ce périmètre permet d'avoir une action globale sur toutes les eaux se retrouvant dans la partie amont de la Garonne Amont.

Une gouvernance partagée

Depuis 2013, les Organismes Unique de Gestion Collective (OUGC) des eaux gèrent l'ensemble des demandes de prélèvements pour l'irrigation sur leur périmètre.
Les décisions sont prises de concert avec l'ensemble des représentants du monde agricole sur les territoires concernés.
Cette entente permet de faciliter les actions de mise en cohérence entre les OUGC Garonne Amont, Tarn, Ariège, Neste et Rivières de Gascogne, Aveyron, Lot sur la région Occitanie ; mais aussi les OUGC Garonne Aval et Dordogne.

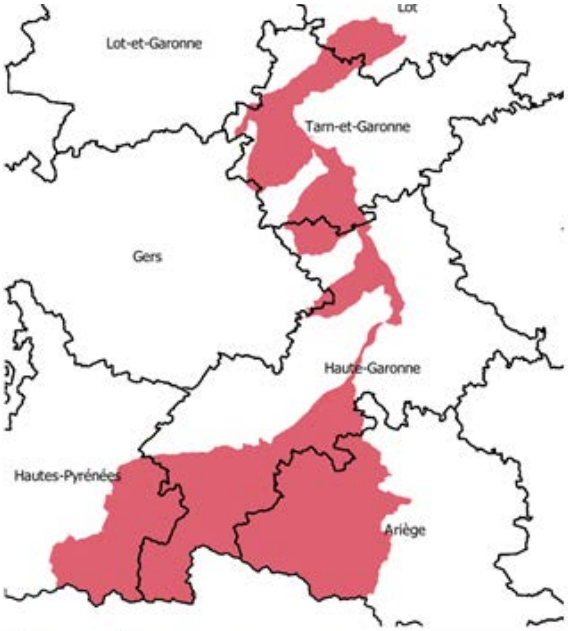

Périmètre de l'OUGC de Garonne Amont *(Source : Chambre d'agriculture 31)*

Des actions au plus près de vos intérêts

Depuis la création de notre Organisme Unique, de nombreuses actions ont été réalisées afin de défendre les intérêts des agriculteurs. Nous pouvons notamment citer :

• La signature d'une convention de simplification des données dès 2015 afin de pré-renseigner les formulaires du Syndicat Mixte d'Etudes et d'Aménagement de la Garonne (SMEAG) et de l'Agence de l'Eau Adour-Garonne, envoyés aux irrigants.

• La réalisation d'une convention de partenariat avec le SMEAG en 2019 pour une meilleure gestion du soutien d'étiage de la Garonne, réduisant ainsi le risque de voir des restrictions de prélèvements apparaître sur ce fleuve.

• Plusieurs études pour mieux connaitre les prélèvements, et donc mieux ajuster leur répartition en fonction du volume mobilisable. Nous pouvons notamment citer des travaux sur l'irrigation gravitaire, l'optimisation des plans d'eau, de recensement des prélèvements sur 17 masses d'eau soumises à pression irrigation afin de proposer aux irrigants concernés des solutions techniques...

• La baisse de notre redevance en 2018 : celle-ci a vu sa part fixe réduite de 5 euros pour un impact le plus faible possible auprès des irrigants, et cela malgré un contexte de baisse des subventions.

Quelques chiffres

- **Plus de 1 000 irrigants pour 2 300 points de prélèvements**
- **100 millions de m3 de volume autorisé à répartir chaque année**
- **120 000 euros de budget,**
- **Ce budget est financé par notre partenariat avec le SMEAG, une subvention de l'Agence de l'Eau et, pour le solde, par une redevance irrigants.**
- **1,5 Equivalent Temps Plein**
- **Structure portée par un service commun regroupant les élus des 7 Chambres d'agriculture des départements concernés.**

PLAN D'ACTION DU PROJET DE TERRITOIRE POUR LA GESTION DE L'EAU GARONNE AMONT :

Observatoire et Diagnostics, une collaboration Chambre d'agriculture de la Haute-Garonne et Conseil Départemental de Haute-Garonne

Un plan d'actions a été adopté par le Conseil départemental de la Haute-Garonne et ses partenaires afin d'assurer une gestion concertée et durable de la ressource en eau dans le territoire Garonne amont.

En 2022 Conseil départemental de la Haute-Garonne et Chambre d'agriculture de la Haute-Garonne en co-maîtrise ont débuté la mise en place de 2 actions répondent aux objectifs d'accompagner la sobriété et les économies d'eau et de favoriser le stockage de l'eau dans les sols agricoles :
• création d'un Diagnostic d'exploitation et suivi individuel (outil conçu en 2022 et ayant pour objectif l'audit de 100 irrigants sur le territoire du PTGA par Chambre d'agriculture sur 2 ans).
• création d'un Observatoire territorial partagé des économies d'eau agricole à partir des données des diagnostics effectués afin d'avoir des données objectives sur les pratiques d'irrigation et les efforts d'économie d'eau déjà réalisés par les agriculteurs.

VIE DE L'ENTREPRISE

Installer des jeunes agriculteurs et favoriser la transmission des exploitations

Soucieuse d'encourager le renouvellement des générations, la Chambre d'Agriculture de Haute-Garonne mobilise de multiples compétences pour accompagner les projets de l'idée à la création : formation, conseil d'entreprise, conseil en diversification et techniques de production, formalités... Elle assure également les missions de service public relatives à l'installation et à la transmission des exploitations agricoles.

PAI S'installer en agriculture

S'installer

- Dotation Jeune Agriculteur (DJA) : **44 études économiques** et **5 stages de 21 heures** (71 participants)
- Point Accueil Installation (PAI) : **487 entretiens** dont 77 Parcours Professionnel Personnalisée (PPP)
- Point info bio : **63 entretiens**
- Suivi Jeunes agriculteurs - JA : **128 dossiers.**

Transmettre

- Point Accueil Transmission (PAT) : **21 agriculteurs reçus**
- Répertoire Départ Installation (RDI) : **15 candidats à la reprise et 2 cédants**

Accompagner les agriculteurs fragilisés

- 4 Comités d'orientation de crise et de veille
- 6 nouveaux dossiers examinés
- 1 plateforme téléphonique.

Cellule REAGIR : Plate-forme téléphonique 05 61 10 43 00

VIE DE L'ENTREPRISE

Accompagnement à la déclaration PAC

- 1 764 dossiers PAC
- 422 assistances au contrôle PAC

Accompagnement juridique

22 consultations juridiques

Centre de formalités des entreprises

1 063 dossiers traités

Gestion administrative et comptable

- Suivi administratif de 17 groupements pastoraux
- Comptabilité et suivi de 22 Associations Syndicales Autorisées (ASA)

CHAMBRE D'AGRICULTURE
HAUTE-GARONNE

© : Chambre d'agriculture de la Haute-Garonne - Photos : CDA31 - APCA - Fotolia - SUP COM DOC 4 - IPNS - Mars 2023

Rapport d'activité 2022

Chambre d'agriculture
de la Haute-Garonne
32 rue de Lisieux
CS 90105
31026 Toulouse Cedex 3
Tél : 05 61 10 42 50

www.hautegaronne.chambre-agriculture.fr